

  
 ΟΙΚΟΔΟΜΗΤΙΚΕΣ  
 + ΣΥΜΒΟΥΛΟΙ  
 ΜΗΧΑΝΙΚΟΙ  
 Διεύθυνση: Αθήνα, Αρκαδίου 53, Ακρόπολη, Τ.Κ. 2214, Τηλ. 50707

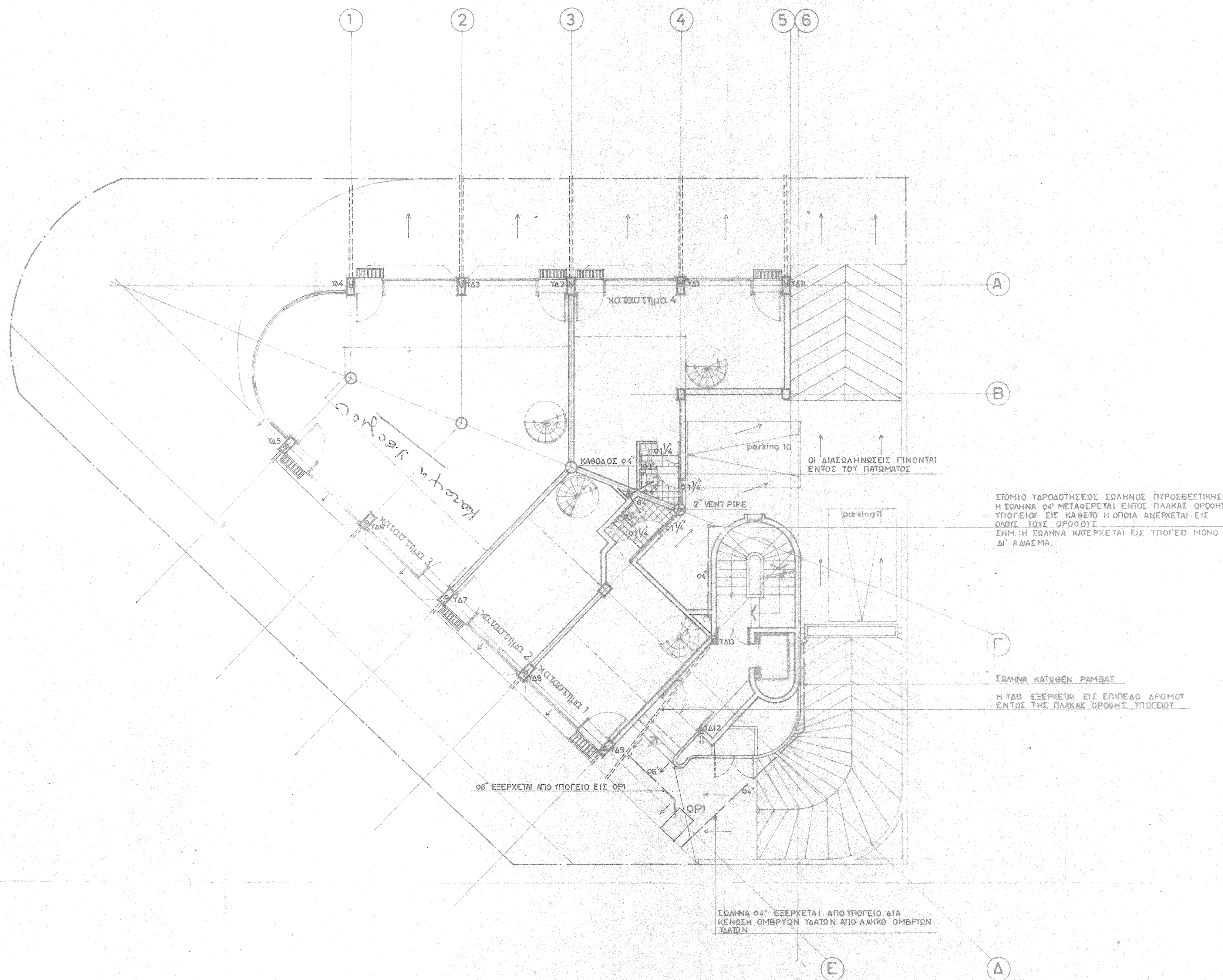

κατοψη ισογείου-αποχετεύσεις

ΣΤΟΜΙΟ ΥΑΡΟΔΟΤΗΣΕΩΣ ΣΩΛΗΝΟΣ ΠΥΡΟΣΒΕΣΤΙΚΗΣ. Η ΣΩΛΗΝΑ 0.4 ΜΕΤΑΦΕΡΕΤΑΙ ΕΝΤΟΣ ΠΛΑΚΑΣ ΟΡΟΦΗΣ ΥΠΟΓΕΙΟΥ ΕΙΣ ΚΑΘΕΤΟ Η ΟΠΟΙΑ ΑΝΕΡΧΕΤΑΙ ΕΙΣ ΟΛΗΣ ΤΟΥΣ ΟΡΟΦΟΥΣ ΣΗΜ: Η ΣΩΛΗΝΑ ΚΑΤΕΡΧΕΤΑΙ ΕΙΣ ΥΠΟΓΕΟ ΜΟΝΟ ΔΙ' ΑΔΙΑΣΜΑ.

ΣΩΛΗΝΑ ΚΑΤΩΘΕΝ ΡΑΜΒΑΤ  
Η ΥΔΒ ΕΞΕΡΧΕΤΑΙ ΕΙΣ ΕΠΙΠΕΔΟ ΔΡΟΜΟΥ ΕΝΤΟΣ ΤΗΣ ΠΛΑΚΑΣ ΟΡΟΦΗΣ ΥΠΟΓΕΙΟΥ.

ΣΩΛΗΝΑ 0.4 ΕΞΕΡΧΕΤΑΙ ΑΠΟ ΥΠΟΓΕΙΟ ΔΙΑ ΚΕΝΤΡΩΣ ΟΜΒΡΥΩΝ ΥΔΑΤΩΝ ΑΠΟ ΛΑΚΚΩ ΟΜΒΡΥΩΝ ΥΔΑΤΩΝ

Α/Α No	Ημερ.	Υπο	Περιγραφή
Τίτλος Έργου <b>ΟΙΚΟΔΟΜΗ</b> Κυρίου <b>Μ. ΜΑΚΡΟΣΕΛΛΗ</b> ΕΣ ΑΚΡΟΠΟΛΗ Τίτλος Σχεδίου <b>ΚΑΤΩΗ ΙΣΟΓΕΙΟΥ</b> <b>ΑΠΟΧΕΤΕΥΣΕΙΣ</b>			
Παρ. 2 ΕΡΓΟΝ ΔΙΑ ΤΟ ΟΠΙΟΝ ΕΞΕΛΕΞΑΝΤΟ ΑΡΧΙΤΕΚΤΟΝΗΣ ΤΗ ΕΡΕΥΝΗΤΙΚΗ ΕΚΔΕ. ΑΡΧ. 2400 ΜΕΤΡ. 13/19/1987 ΑΡΧ. 1:1000 ΛΟΥ Β.Σ.Π. 24 21/10/87			
Αριθμός Έργου <b>291</b>			Ελεγχος Σ.Π. Αριθμός Σχεδίου <b>11</b>
ΔΗΜΑΡΧΟΣ αρχιτέκτονες + συμβούλοι μηχανικοί			
Ιωσήφ Γ. Αναστασίου B.Sc Engineering (Hons) Univ of Birmingham (U.K)		Νίκος Α. Μιχαηλίδης B. Arts Arch. (SU(USA)) M. Architecture (MU(USA))	